

DESCENSO INTERNACIONAL DEL RIO BIDASOA 2018

PRUEBA CORTA (4Km)

Puerto deportivo de Hondarribia

- Fuera de la bocana y avisando a todo barco que entra al puerto. Mixel con su barco. **8**

- Dentro de la bocana avisando a todo barco que sale del puerto. Barco de EKP. **9**

- Dentro del puerto deportivo estará el barco de Javier Mari para balizar la llegada y recoger la corchera una vez finalizada la prueba. **10**

Barcos

Sintonizar radio en el canal 73 de la Cruz Roja.

En caso de urgencia o retirada de algún participante llamar al Canal 73 e informar a Cruz Roja. A continuación llamar al teléfono 610040865 de la

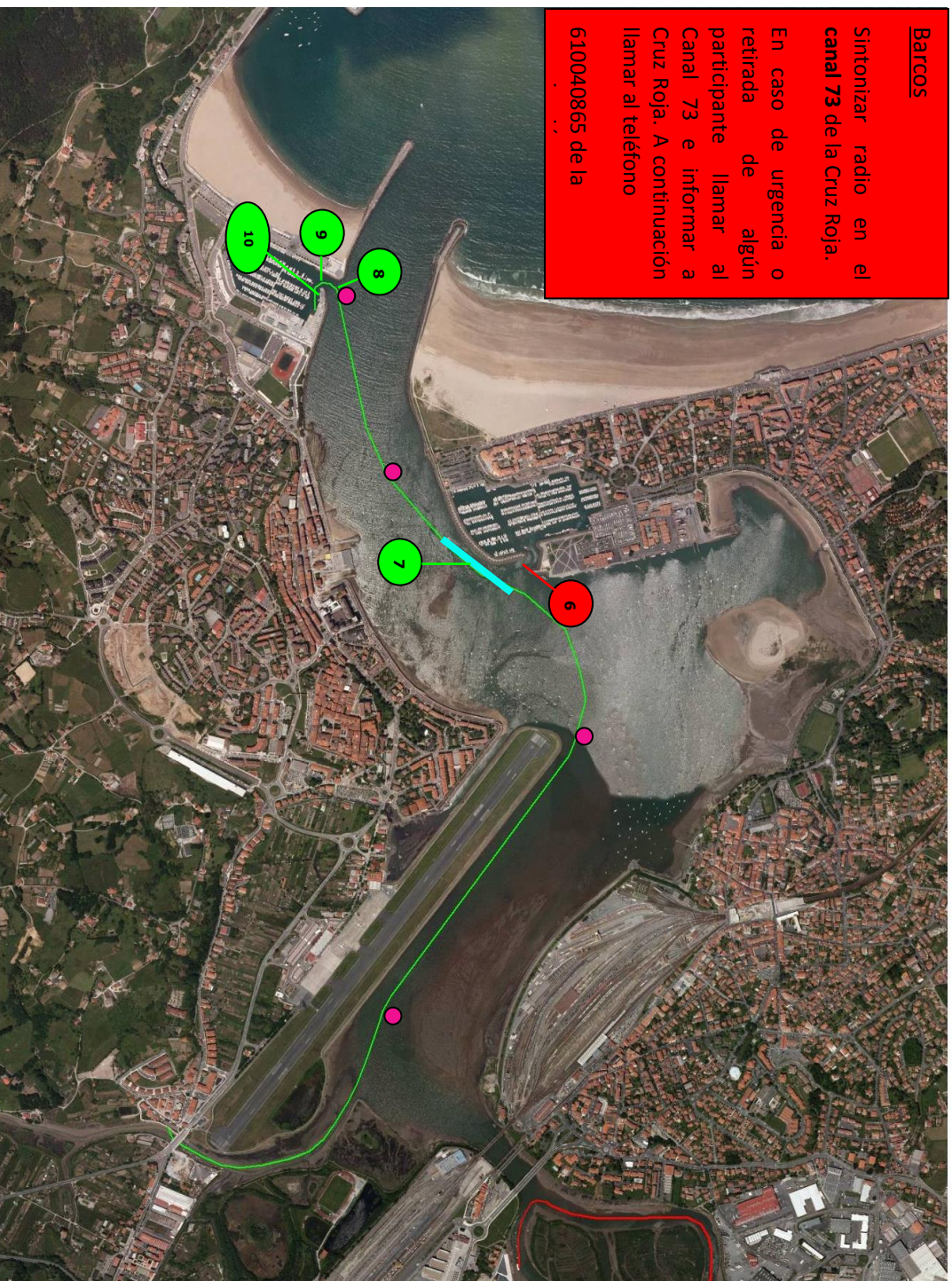

Bocana Puerto de Hendaia

- Barco de Gendarmierie o Sauvetaige Maritime Informando a todo barco que sale del puerto deportivo de Hendaia. Se ubica fuera de la bocana del puerto. **6**

- Boya verde. El barco de Edularrainzar amarrado a la boya verde informa a todo barco que entra hacia el puerto de Hendaia. **7**

-Entre boya verde y bocana del puerto de Hendaia el grupo de paddle surf marca en línea la dirección de la prueba. 

Salida de rampa en amuté

- Barcos de Gurutze Gorria y apoyo de barcos del club